

MODULARIO  
Fig. tend. 497



MINISTERO DELLE FINANZE  
DIPARTIMENTO DEL TERRITORIO  
**CATASTO EDILIZIO URBANO** (RDL 13-4-1939, n. 652)

MOD. BN (CEU)

LIRE  
500

Planimetria di:

**PRATA C. Balzoo'**

CIV. ....

**Piano 2° INTERRATO** h= 2.20

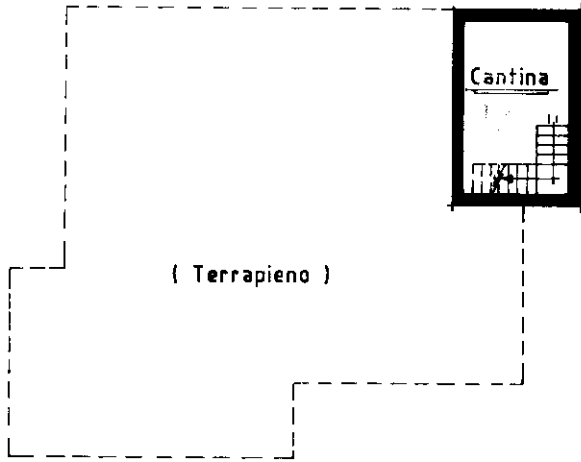

**Piano INTERRATO** h= 2.50

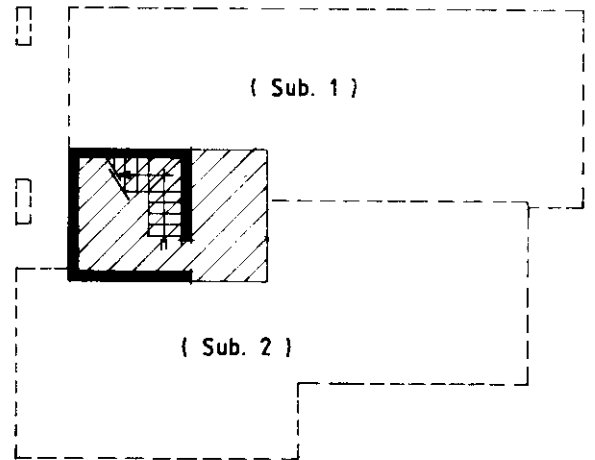

**Piano TERRA** h=2.70

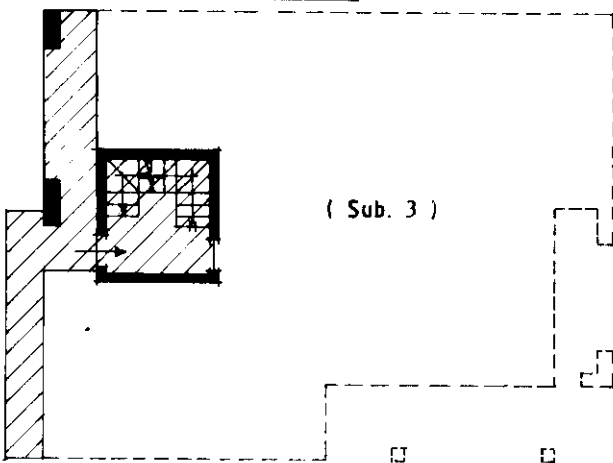

**Piano PRIMO** h= 2.70

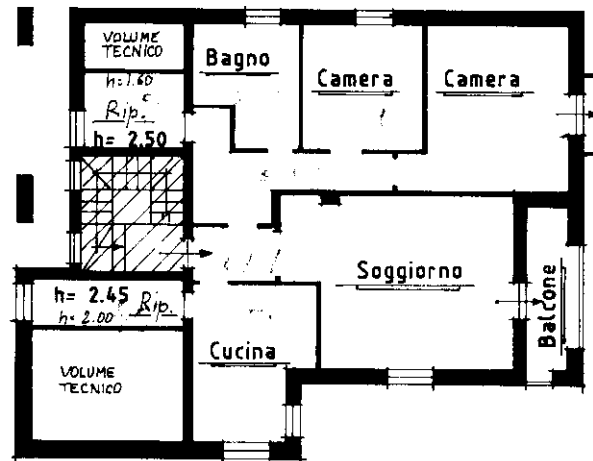

**Piano SECONDO (sottotetto)**

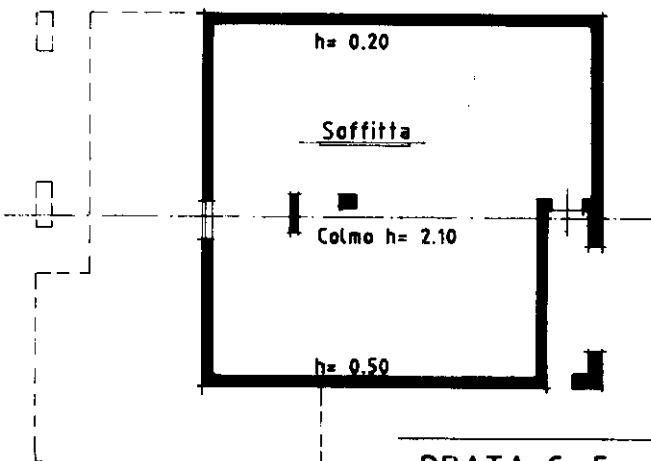

PARTI COMUNI

ORIENTAMENTO



**PRATA C. Fg. 10 n.1026 /sub. 4**

Declarazione di  **Geom. ABRAM FERRUCCIO**

RISERVATO ALL'UFFICIO

Ultima planimetria in atti

Data presentazione: 22/12/1994 - Data: 20/10/2020 - n. T296367 - Richiedente: LTTNLN62A04F704V  
Totale fogli: 1 - Formato di acquisizione: A4(210x297) - Formato stampa: A4(210x297)

13.10.1994

*Abram Ferruccio*

Catasto dei Fabbricati - Situazione al 20/10/2020 - Comune di PRATA CAMPORTACCIO (G995) - Foglio: 10 - Particella: 1026 - Subalterno: 4 - VIA BALZOO piano: S2-SI-FI-2;