

MODULARIO  
a.r.f. n. 497



MINISTERO DELLE FINANZE  
DIPARTIMENTO DEL TERRITORIO  
**CATASTO EDILIZIO URBANO** (RDL 13-4-1939, n. 652)

MOD. **BN** (CEU)

LIRE  
**200**

Planimetria di u.i.u. in Comune di PRATA C. via Lombardia civ. 45



**P. SEMINTERRATO**

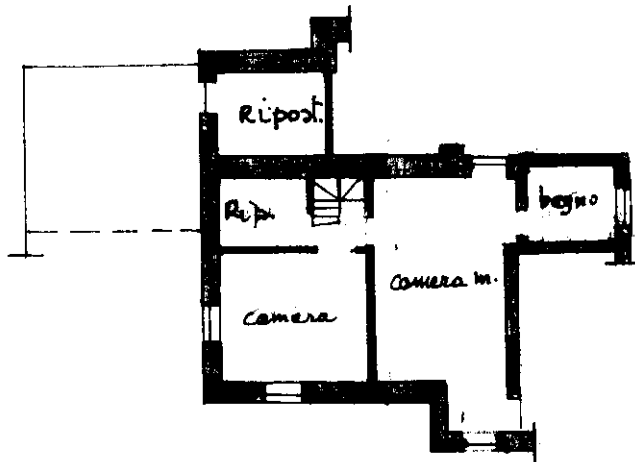

**PIANO TERRENO**

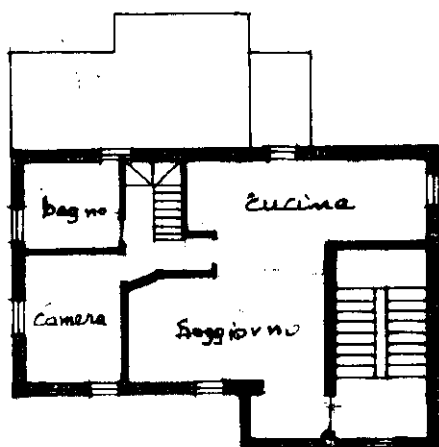

**P. PRIMO**

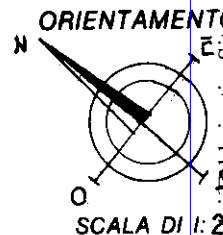

SCALA DI 1:200

Roma - Istituto Poligrafico e Zecca dello Stato - P.V.

Dichiarazione di N.C.

Denuncia di variazione

Compilata dal GIORGIO TAVASCI MAURO

(Titolo, cognome e nome)

CHIAVENNA

RISERVATO ALL'UFFICIO

Data presentazione: 07/05/2001 - Data: 15/05/2020 - n. T153162 - Richiedente: LTTNLN62A04F704V

Totale schede: 37 - Formato di acquisizione: A4 (210x297) - n. della provincia di: Sondrio - n. della particella: 45

n. 317 sub. 9 (ex 2)

data 05.03.01 Firma

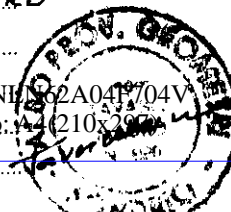

Catasto dei fabbricati - Situazione al 15/05/2020 - Comune di PRATA CAMPORTACCIO (G995) - < Foglio: 37 - Particella: 317 - Subalterno: 9 >  
VIA LOMBARDIA n. 45 piano: S1-T-1;