

MODULARIO
reg. terr. 497



MINISTERO DELLE FINANZE
DIPARTIMENTO DEL TERRITORIO
CATASTO EDILIZIO URBANO (R.D. 13.4.1938 n. 242)

MOD. BN (CEU)

LINEE
500

PRATA C. Balzoo'

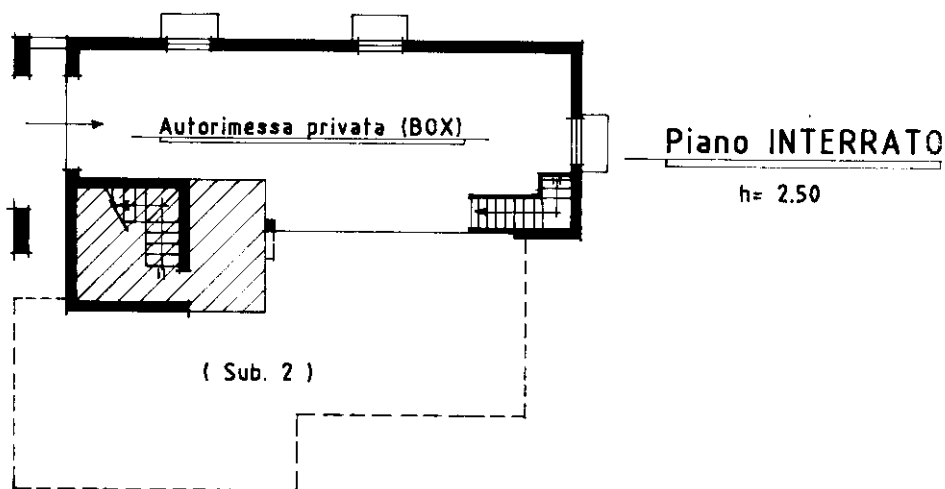

PRATA C. Fg. 10 n.1026/sub. 1

PARTI COMUNI

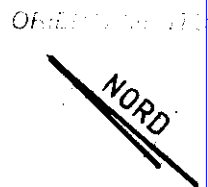

200

Dichiarazione di N.C.

Geom. **ABRAM FERRUCCIO**

Ultima planimetria in atti

Data presentazione:22/12/1994 - Data: 20/10/2020 - n. T296364 - Richiedente: LTTNLN62A04F704V
Totale schede: 1 - Formato di acquisizione: A4(210x297) - Formato stampa richiesto: A4(210x297)

13.10.1994

Firma *Abram Ferruccio*

Catasto dei Fabbricati - Situazione al 20/10/2020 - Comune di PRATA CAMPORTACCIO (G995) - < Foglio: 10 - Particella: 1026 - Subalterno: 1 >
VIA BALZOO piano: SI;